

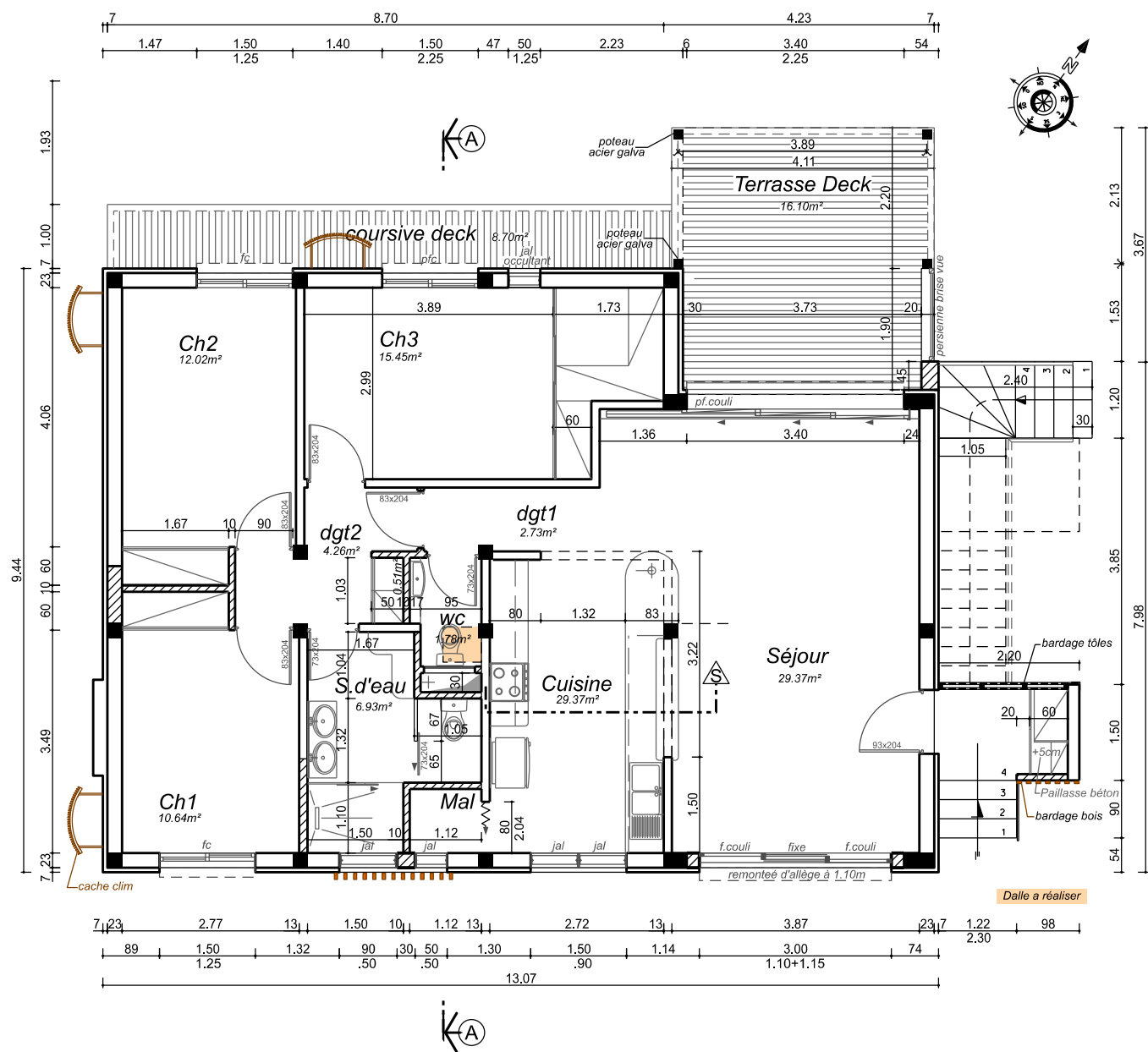

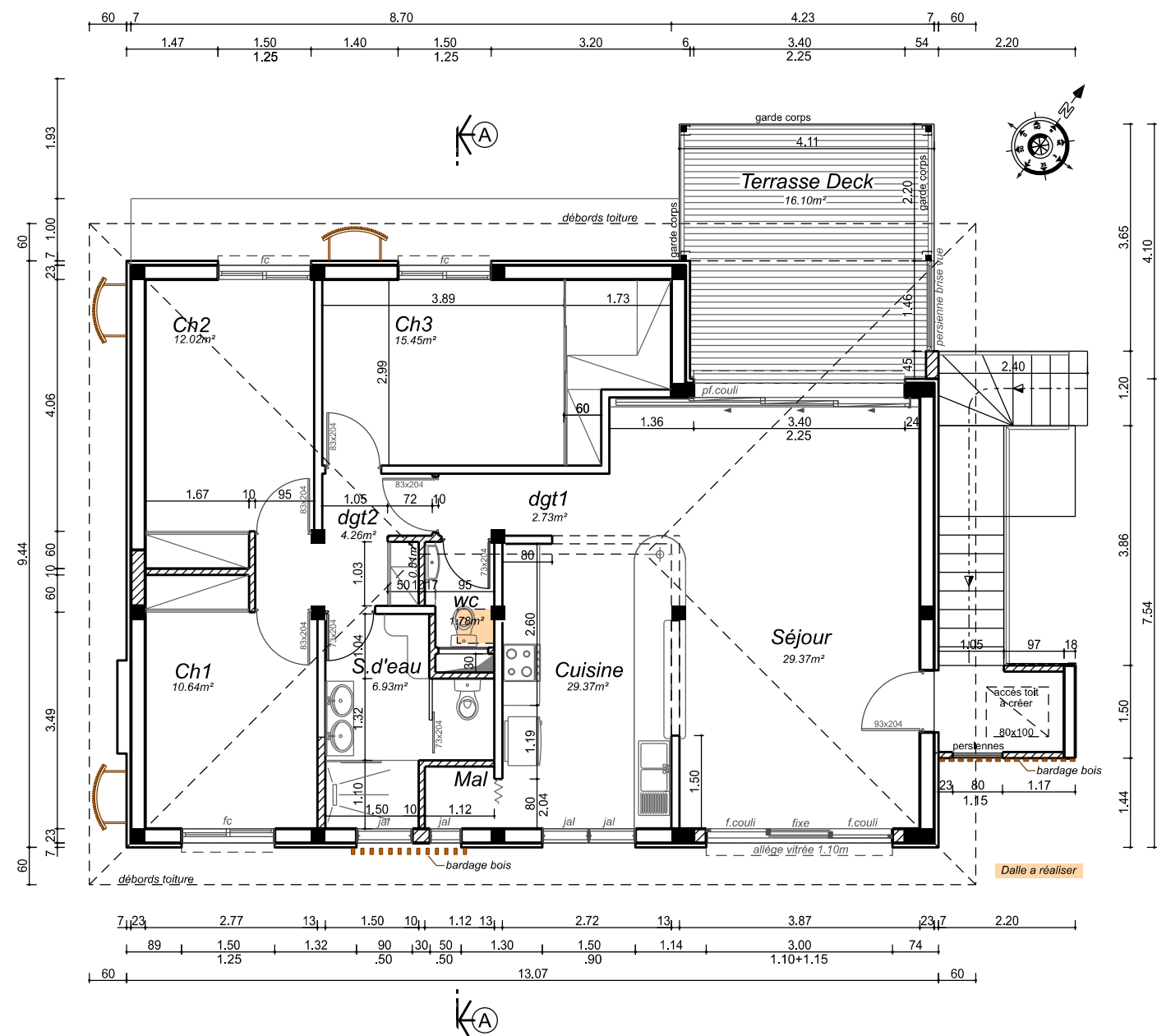

NIVEAU 00



NIVEAU +01



 DIRECTION D'INFRASTRUCTURE de la DEFENSE de NOUMÉA	<u>Chargé d'affaires :</u> TSEF BIRRIÉ C Tel: 687-292952	Nouméa Pointe Chaleix logements base navale Chaleix Réhabilitation du bâtiment logement 035						 Liberté • Égalité • Fraternité RÉPUBLIQUE FRANÇAISE MINISTÈRE DES ARMÉES
	<u>Architecte :</u> IMI. SAUVÉ Tel: 687-292992			COSI N° 453986 Nom du fichier: 988818-045H I_COMP_DCE				
	<u>Dessiné par :</u> OET. t. PIERREZ	DCE		Date	N°Ordre	Indice		
	<u>Directeur de la DID Nouméa</u> IC1MI LANCIEN	PLANS ETAT FUTUR Echelle : 1/100		Aout 2024	07 / 11	A		